

CORTE CD
Escala: 1/100

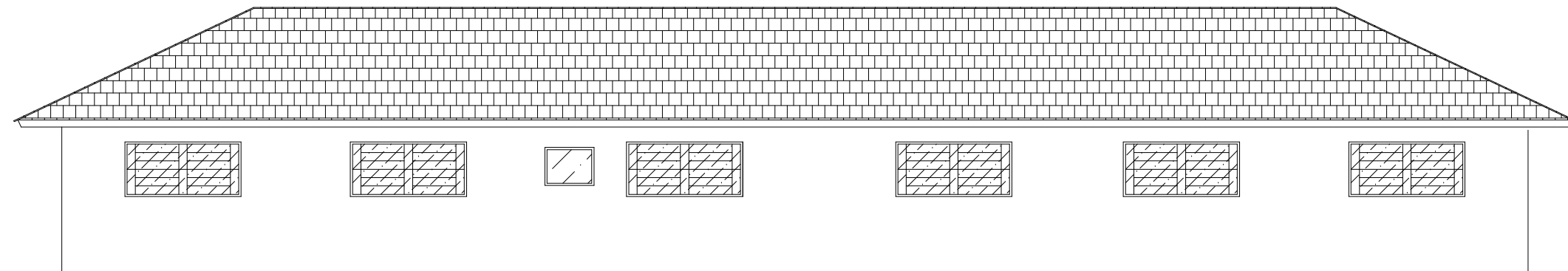

FACHADA POSTERIOR
Escala: 1/100

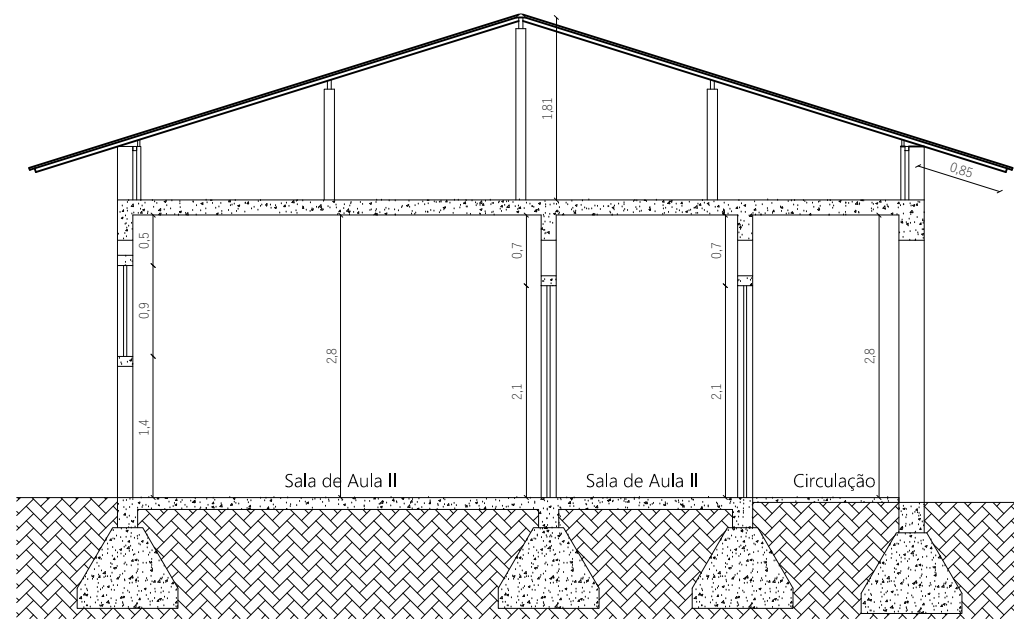

CORTE AB
Escala: 1/75



Ventrúscolo & Sprendor
ENGENHARIA CIVIL

Av. Santa Rosa, 118 - Sala 01 - Centro - Tenente Portela/RS

Av. Ijuí, 1055 - Centro - Miraguai/RS

Engº Civil Neiva Tolfo Ventrúscolo - CREA RS 28.817
Fone : (55) 99633 - 2756 E-mail: neivatv@gmail.com

Engº Civil Luan Paulo Caron Sprendor - CREA RS 237.263
Fone: (55) 99629-5464 E-mail: luanpaulosprendor@hotmail.com

OBRA: AMPLIAÇÃO EMEF LENIRA DE MOURA LUTZ
LOCAL: Rua Julio de Castilhos, s/n - Bairro Centro - Miraguai / RS

PROJETO: PROJETO ARQUITETÔNICO (03 salas de aula + muro frontal)

ASSUNTO: Corte AB, Corte CD e Fachada Posterior

Proprietário (a):
MUNICIPIO DE MIRAGUAI
CNPJ 87.613.121/0001-97

Visto:
Leonir Hartk - Prefeito Municipal

Responsável Técnico:
LUAN PAULO CARON SPRENDOR
Engenheiro Civil
CREA RS 237.263

Visto:
Luan Paulo Caron Sprendor - Engº Civil

Area Const:
204,75 m²

Escala:
Indicada

Data:
Fevereiro / 2026

Prancha:
02